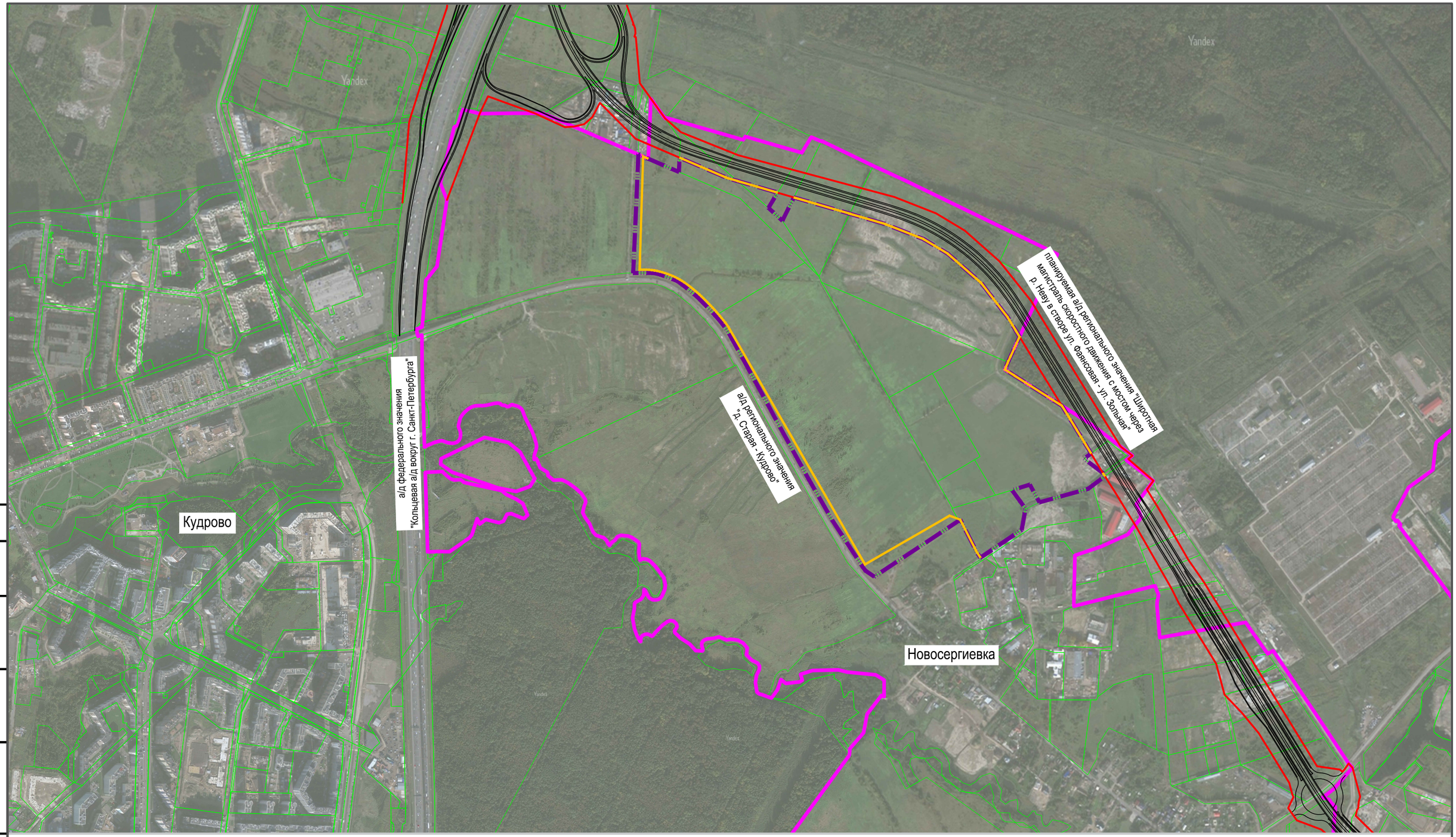

Границы территории,в отношении которой осуществляется подготовка проекта планировки территории

Граница элемента планировочной структуры (микрорайона)

Граница д. Новосергиевка

Границы земельных участков

						ДПТ-037/24-47
						Проект планировки территории и проект межевания территории, расположенной в северо-восточной части д. Новосергиевка Заневского городского поселения Всеволожского муниципального района Ленинградской области
Изм.	Кол.уч.	Лист	№док.	Подпись	Дата	
Рук.проекта		Семенов			09.25	Материалы по обоснованию проекта планировки территории
ГАП		Клюшин			09.25	Стадия: ДПТ; Лист: 1; Листов: 12
Архитектор		Шагинян			09.25	
Архитектор		Букреева			09.25	Схема расположения элемента планировочной структуры
						ООО "ГрадстройПроект" Санкт-Петербург
Н.контроль		Щуцкая			09.25	

Согласовано

Взам. инв. №

Подп. и дата

Инв. № подл.

А3